

XVIII CURSO NACIONAL DE NEURORRADIOLOGÍA

RADIOLOGÍA DE CABEZA Y CUELLO

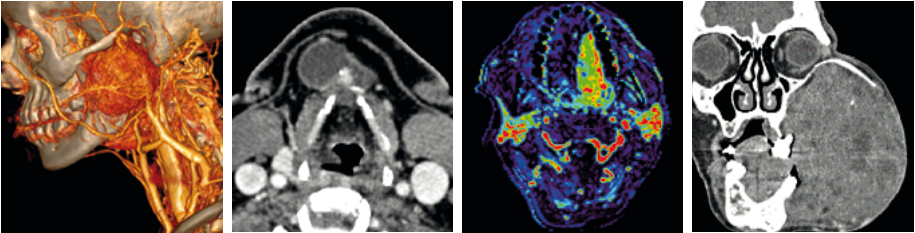

S.E.N.R
Sociedad Española
de Neurorradiología



31 de marzo - 1 de abril de 2022 | Barcelona

FORMATO PRESENCIAL

Sede: Hotel Catalonia Barcelona Plaza

PROGRAMA

RADIOLOGÍA DE CABEZA Y CUELLO

OBJETIVOS

El XVIII Curso Nacional de Neurorradiología sobre Imagen de Cabeza y Cuello, está especialmente dirigido a residentes y especialistas en Radiodiagnóstico que quieran ampliar su conocimiento en esta área. El contenido de este curso también es de interés para especialistas en Otorrinolaringología y Cirugía Maxilofacial que pretendan incrementar sus conocimientos en el diagnóstico y manejo radiológico de las patologías de la base de cráneo, macizo facial y el cuello.

El Curso no pretende cubrir todos los aspectos de la radiología de cabeza y cuello, pero sí realizar una aproximación a estos, y profundizar y actualizar de manera selectiva en determinadas áreas, permitiendo a los asistentes adquirir un adecuado conocimiento anatómico y de los procesos patológicos más relevantes.

Todo ello incorporando un enfoque multidisciplinar, con la participación de reconocidos ponentes de otras especialidades directamente relacionadas con el área de cabeza y cuello.

El formato del curso está basado en un abordaje que versará desde las bases anatómicas y aspectos y clasificaciones patológicas clásicas, lo que permitirá mantener una línea didáctica facilitadora. Incluirá además sesiones de carácter más práctico y ponencias más novedosas con temas de actualización.

Por último, el curso se cerrará con una sesión de casos clínicos a modo de resumen práctico de los temas tratados.

Los objetivos educacionales del curso son:

1. Familiarizarse con la anatomía radiológica de la base de cráneo, macizo facial y de los distintos espacios del cuello, incluyendo sus límites, contenidos y relaciones anatómicas
2. Conocer los mecanismos y vías de extensión de los procesos tumorales e infecciosos que afectan a las distintas áreas anatómicas de cabeza y cuello
3. Analizar las ventajas, inconvenientes y aplicaciones de las diferentes técnicas de imagen empleadas en el estudio de la patología de cabeza y cuello
4. Conocer el impacto que los estudios radiológicos tienen sobre el manejo clínico de las lesiones de cabeza y el cuello
5. Adquirir conceptos esenciales en patología urgente y de la edad pediátrica.



JUEVES 31 DE MARZO

8.30-8.45 ENTREGA DOCUMENTACIÓN

8.45-9.00 PRESENTACIÓN DEL CURSO

Dra. Nuria Bargalló. *Presidenta de la SENR*

Dra. Patricia Martín, Dr. Mario Prenafeta. *Directores Cursos Nacionales SENR*

I. ESPACIOS SUPRA E INFRAHIOIDEOS DEL CUELLO I

Moderadora: Nuria Bargalló

9.00-9.20 **Anatomía radiológica de la nasofaringe, orofaringe y cavidad oral**

Dr. Jordi Cabero Moyano. Hospital Universitari San Joan de Reus

9.20-9.40 **Patología tumoral de la faringe y cavidad oral**

Dra. Cristina Ordóñez González. Hospital Fundación Jiménez Díaz. Madrid

9.40-10.10 **Anatomía radiológica y patología tumoral de la laringe e hipofaringe**

Dra. Elena Salvador Álvarez. Hospital Universitario 12 de Octubre. Madrid

10.10-10.40 **Anatomía radiológica y patología de los espacios profundos masticador y parafaríngeo**

Dra. Pilar Piñero González de la Peña. Hospital Universitario Virgen del Rocío. Sevilla

10.40-11.10 PAUSA CAFÉ

II. ESPACIOS SUPRA E INFRAHIOIDEOS DEL CUELLO II

Moderador: Juan Carlos Tortajada

11.10-11.35 **Aproximación diagnóstica a la patología de las glándulas salivales**

Dra. Ana Quiles. Hospital Dr Josep Trueta. Girona

11.35-11.55 **Manejo radiológico del nódulo tiroideo**

Dr. Víctor Pérez Riverola. Parc Taulí Hospital Universitari. Sabadell

11.55-12.15 **Estudios de imagen y algoritmo diagnóstico en el hiperparatiroidismo**

Dra. Ana Ortíz de Mendivil. Hospital HM Sanchinarro. Madrid

12.15-12.35 **Cadenas ganglionares del cuello: Clasificación y criterios patológicos**

Dr. Santiago Medrano Martorell. Hospital Clínic. Barcelona

12.35-13.00 **Lesiones congénitas del cuello**

Dr. Ignacio Delgado. Hospital Universitari Vall d'Hebron. Barcelona

13.00-14.30 PAUSA COMIDA

III. MANEJO MÉDICO-QUIRÚRGICO Y SEGUIMIENTO TUMORES CABEZA Y CUELLO

Moderador: Mario Prenafeta

14.30-14.50 **Motivo de consulta y exploración clínica en ORL**

Dra. Yolanda Escamilla Carpintero. Servicio de ORL. Parc Taulí Hospital Universitari Sabadell

14.50-15.10 **TIPS en el TC cuello postratamiento: QT + RT**

Dr. Juan Romero. Hospital HM Sanchinarro. Madrid

15.10-15.30 **TIPS en el TC cuello postratamiento: Cirugía**

Dra. Paula Bartumeus. Hospital San Juan de Alicante. Alicante

15.30-15.50 **RM Difusión-Perfusión en patología tumoral del cuello: ¿Cuándo y Cómo?**

Dr. Juan Carlos Tortajada Bustelo. Hospital Universitari Vall d'Hebron. Barcelona

15.50-16.10 **Utilidad del PET-TC en la estadificación y seguimiento de las neoplasias del cuello**

Dr. Juan Carlos Martín Miramón. Servicio de Medicina Nuclear. Parc Taulí Hospital Universitari. Sabadell.

16.10-16.30 PAUSA CAFÉ

IV. MISCELÁNEA

Moderador: Juan Romero

- 16.30-16.50 **Diagnóstico y manejo de las malformaciones vasculares de bajo flujo en cabeza y cuello**
Dr. Napoleón Macías. Hospital Clínic de Barcelona
- 16.50-17.10 **Plexo braquial: ¿Cómo estudiarlo y qué buscar?**
Dr. Víctor Suárez. Clínica Universitaria de Navarra. Madrid
- 17.10-17.30 **Urgencias no traumáticas del cuello**
Dra. Eloísa Santos. Hospital Ribera Povisa. Vigo
- 17.30-17.50 **Pitfalls y pseudolesiones en cabeza y cuello**
Dr. Juanjo Gómez Muga. Hospital Universitario de Basurto. Bilbao

VIERNES 1 DE ABRIL

V. BASE DE CRÁNEO Y SENOS PARANASALES

Moderadora: Patricia Martín

- 9.00-9.25 **Anatomía 3D de la base de cráneo**
Prof. Alberto Prats Galino. Facultad de Medicina y Ciencias de la Salud. Universidad de Barcelona
- 9.25-9.45 **Anatomía aplicada de la fosa pterigopalatina**
Dr. Mario Prenafeta. Parc Taulí Hospital Universitari. Sabadell
- 9.45-10.10 **Anatomía aplicada de los pares craneales y claves en el estudio de la diseminación tumoral perineural**
Dra. Beatriz Brea. Hospital Puerta de Hierro. Madrid
- 10.10-10.30 **TC senos paranasales prequirúrgico: Consideraciones anatómicas clínicamente relevantes**
Dr. Juan Martínez San Millán. Hospital Ramón y Cajal. Madrid
- 10.30-10.50 **Patología inflamatoria y tumoral de los senos paranasales**
Dra. Esther Granell Moreno. Parc Taulí Hospital Universitari. Sabadell
- 10.50-11.20 PAUSA CAFÉ

VI. HUESO TEMPORAL Y ÓRBITAS

Moderadora: Elena Salvador Alvarez

- 11.20-11.45 **Anatomía del hueso temporal y malformaciones congénitas del oído**
Dra. Beatriz Sobrino Guijarro Hospital Universitario Fundación Jiménez Díaz. Madrid
- 11.45-12.10 **Patología inflamatoria del hueso temporal y oído posquirúrgico**
Dra. Paloma Puyalto de Pablo. Hospital Universitari Germans Trias i Pujol. Badalona.
- 12.10-12.35 **¿Que debemos saber del acúfeno? Su estudio radiológico**
Dr. Manuel de Juan Delago. Barcelona
- 12.35-13.00 **Revisión práctica de los tumores orbitarios**
Dra. Cristina Utrilla Contreras. Hospital Universitario La Paz. Madrid.
- 13.00-13.25 **Espectro de la enfermedad IgG4 en cabeza y cuello: Actualización.**
Dra. Ana Ramos González. Hospital Universitario 12 de Octubre. Madrid

13.25-15.00 PAUSA COMIDA

- 15.00-16.00 **Lectura de casos interactiva**
Dr. Mario Prenafeta / Dr. Juan Carlos Tortajada Bustelo
- 16:00 **Entrega de premios de la sesión de casos interactiva y clausura**

DIRECTORES

Dra. Patricia Martín

Dr. Mario Prenafeta

SECRETARÍA CIENTÍFICA

Dr. Juan Romero

COMITÉ CIENTÍFICO

Dra. Amaya Hilario

Dra. Elena Salvador

Dr. Juan Carlos Tortajada

PONENTES

Dra. Paula Bartumeus

Hospital San Juan de Alicante. Alicante

Dra. Beatriz Brea

Hospital Puerta de Hierro. Madrid

Dr. Jordi Cabero

*Hospital Universitari San Joan de Reus.
Tarragona*

Dr. Manuel de Juan

Barcelona

Dr. Ignacio Delgado

Hospital Vall d'Hebron. Barcelona

Dra. Yolanda Escamilla

*Servicio ORL. Parc Taulí Hospital
Universitari. Sabadell*

Dr. Juanjo Gómez

Hospital Universitario Basurto. Bilbao

Dra. Esther Granell

Parc Taulí Hospital Universitari. Sabadell

Dr Napoleón Macías

Hospital Clínic de Barcelona

Dr. Juan Carlos Martín

*Servicio de Medicina Nuclear. Parc Taulí
Hospital Universitari. Sabadell*

Dr. Juan Martínez

Hospital Ramón y Cajal. Madrid

Dr. Santiago Medrano

Hospital Clínic. Barcelona

Dra. Cristina Ordóñez

Fundación Jiménez Díaz. Madrid

Dra. Ana Ortíz de Mendivil

Hospital HM Sanchinarro. Madrid

Dr. Víctor Pérez

*Parc Taulí Hospital Universitari.
Sabadell*

Dra. Pilar Piñero

Hospital Virgen del Rocío. Sevilla

Dr. Alberto Prats

Facultad de Medicina. Universidad de Barcelona

Dr. Mario Prenafeta

Parc Taulí Hospital Universitari. Sabadell

Dra. Paloma Puyalto

Hospital Germans Trias i Pujol. Badalona

Dra Ana Quiles

Hospital Dr Josep Trueta. Girona

Dra. Ana Ramos

Hospital 12 de Octubre. Madrid

Dr. Juan Romero

Hospital HM Sanchinarro. Madrid

Dra. Elena Salvador

Hospital 12 de Octubre. Madrid

Dra. Eloísa Santos

Hospital Ribera Povisa. Vigo

Dra. Beatriz Sobrino

Fundación Jiménez Díaz. Madrid

Dr. Víctor Suárez

Clínica Universitaria de Navarra. Madrid

Dr. Juan Carlos Tortajada

Hospital Universitari Vall d'Hebron. Barcelona

Dra. Cristina Utrilla

Hospital La Paz. Madrid.



XVIII CURSO NACIONAL DE NEURORRADIOLOGÍA

RADIOLOGÍA DE CABEZA Y CUELLO

INFORMACIÓN GENERAL

ORGANIZA



CON EL AUSPICIO DE:



FECHAS: 31 de marzo y 1 de abril de 2022

SEDE: HOTEL CATALONIA BARCELONA PLAZA
 Pl. Espanya, 6-8, 08014, Barcelona. Tel. 93 426 26 00

CUOTAS DE INSCRIPCIÓN

| | Hasta el 23/12/2021 | Después del 23/12/2021 |
|--------------------------------|---------------------|------------------------|
| Socios SENR/ SERAM / ACTEDI | 250 € | 300 € |
| No Socios | 285 € | 335 € |
| Médico Interno Residente (MIR) | 150 € | 200 € |

La cuota de inscripción incluye: asistencia a las sesiones científicas, documentación del curso, diploma de asistencia, cafés, almuerzo de trabajo. 21% IVA no incluido.

ACREDITACIÓN



Actividad acreditada con 1,9 créditos por la Comisión de formación continuada de los profesionales sanitarios de la Comunidad de Madrid.

SECRETARÍA TÉCNICA



C/ Wenceslao Fernández Flórez, nº 1 - 2º 15005 A Coruña
 Tel. 981 902 113 | e-mail: info@tramasolutions.com

Puede encontrar **más información sobre este curso** en la página web de la Sociedad Española de Radiología www.senr.org



XVIII CURSO NACIONAL DE NEURORRADIOLOGÍA

RADIOLOGÍA DE CABEZA Y CUELLO

APP CURSO Y ACREDITACIÓN

A través de la APP del curso puede acceder directamente a:

- Votación casos clínicos
- Formularios de acreditación
- Buscador de restaurantes con Cheque Gourmet

(La organización facilitará Cheque Gourmet a los asistentes para la comida de trabajo)



cursosenr.tramasolutions.com



Red: barcelonaplaza
Contraseña: 1018

Si no dispone de la app puede acceder a los formularios de acreditación a través de estos enlaces:

JUEVES MAÑANA



JUEVES TARDE



VIERNES



Buscador de restaurantes cheque gourmet:

restaurantes.up-spain.com

Buscar por código postal:
08004, 08014 o 08015

